BOUDA - DŮM SLUŽEB A ČERPACÍ STANICE

Místo stavby: **Dobřichovice, Pražská 9U, Praha-západ**
Architekt: **Tomáš Klanc – atelier KLANC**
Spolupráce: **Petra Veselá, Marek Podlipný**
Dodavatel stavby: **Tomáš Klanc, Michal Velebil, Martin Sláma**
Investor: **PB reality, s. r. o.**
Termín: **kolaudace 2005**
Podlahová plocha: **obchodní pasáž – 110 m², restaurace – 100 m², čerpací stanice – 2 oboustranná stání benzín a nafta, 1 stání LPG**
Celkové náklady: **8 mil. Kč včetně technologie čerpací stanice a zahradních úprav**
Nosná konstrukce: **cihlové zdivo, betonové stropy**
Konstrukce fasády: **představená dřevěná trámová konstrukce**
Výplně otvorů: **hliníková okna a posuvné stěny**
Autor fotografií: **Ondřej Polák a Tomáš Klanc**

Pod korunami stromů na rohu Dobřichovického parku stojí Bouda. Je to dům služeb, který k sobě láká život z celého okolí. V přízemí Boudy je stále otevřeno, koupíte si tam, na co si vzpomenete. V Boudě voní čerstvé pečivo, je tam co pít a číst. V Boudě si dáte dobrou kávu, vyberete peníze z bankoatu. V Boudě je restaurace se stylovým posezením a stejkovou kuchyní. U Boudy si dáte chůzku. Zde koupíte benzín, LPG a naplníte plynové bomby. V Boudě potkáte známé. U Boudy si dáte chůzku. Zde se dozvíte, co je nového. Bouda vás vždy překvapí. Bouda je naše máma a má ji každý rád.

atelier KLANC - Bouda v Dobřichovicích – podzim 05

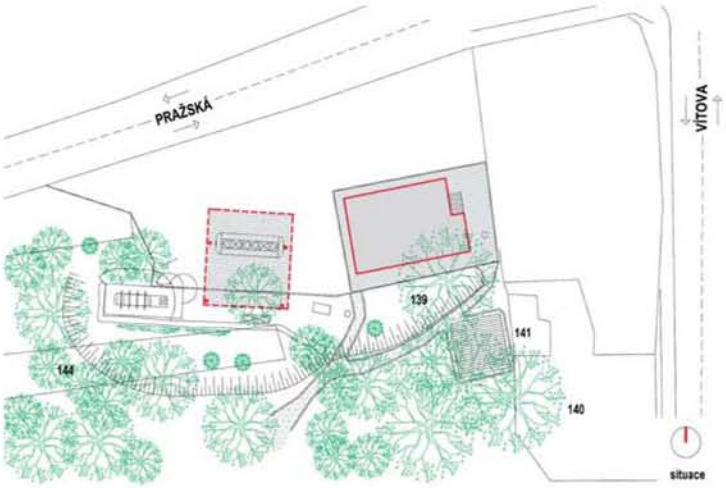

situace

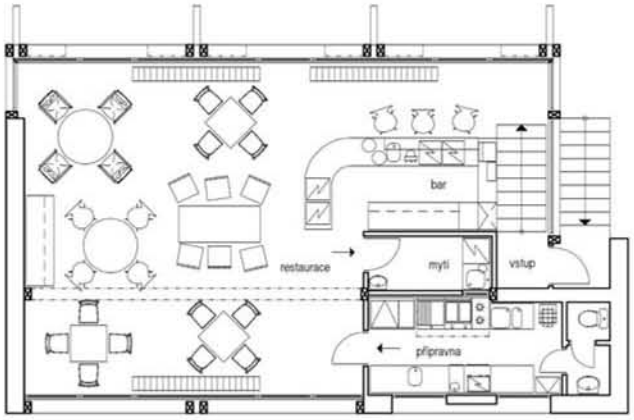

půdorys 2.np patra

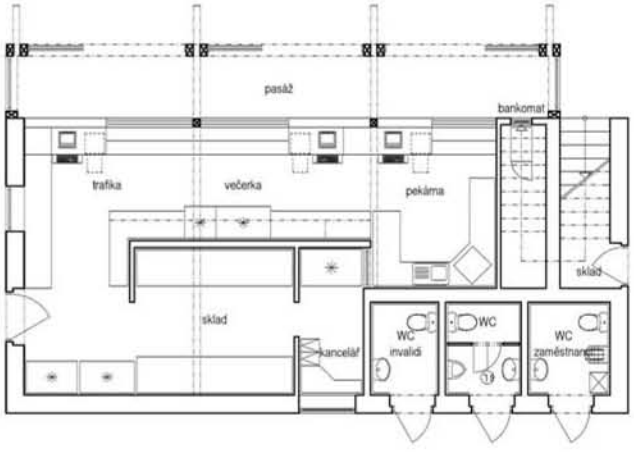
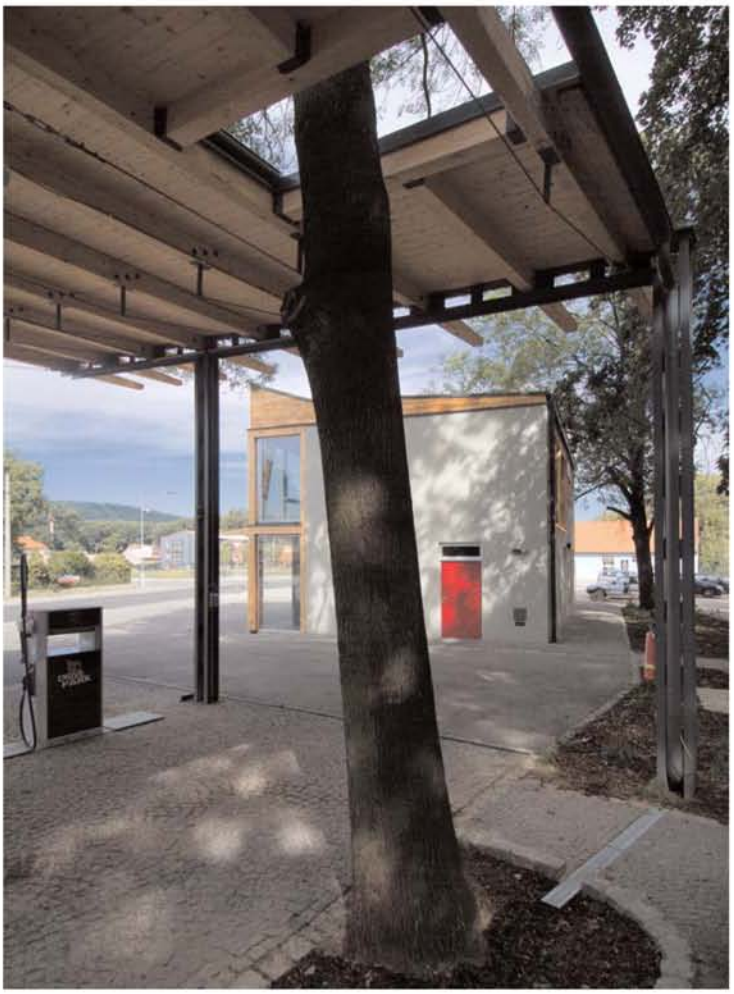
0 | 1 | | | | 5m |
půdorys 1.np přízemí